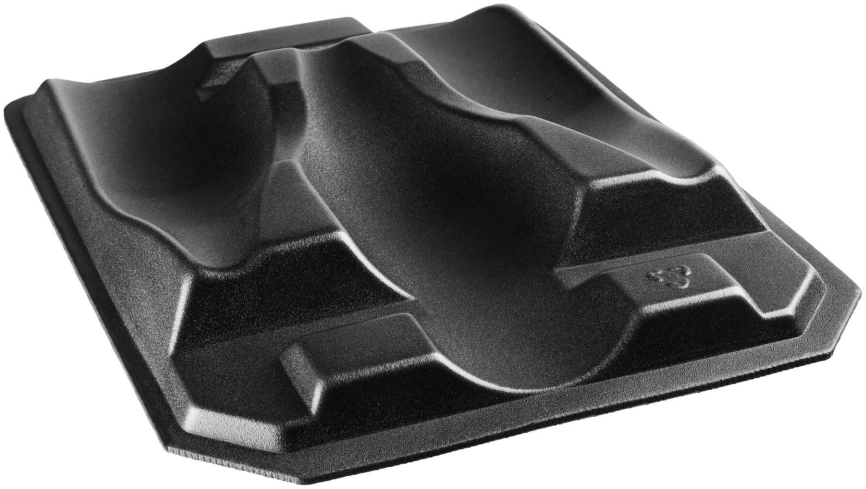

Champagne tradicional

Folha de dados do produto: 130M601

Material: PSE	
Unidades por embalagem: 200	
Medidas: 240 x 310 mm	
Unidade de medida: bagson	
Volume da embalagem (m3): 97	
Código: 130M601	
Cores: preto	
Caixas por CTN 40 CH: 722	

Armazenamento: As condições óptimas de conservação são reunidas em local seco e com temperaturas não superiores a 40°C.

OBSERVAÇÃO: As informações contidas neste FICHA DE ESPECIFICAÇÕES TÉCNICAS É fornecido apenas para fins ilustrativos sobre o uso e aplicações do produto descrito e nada aqui expresso deve ser interpretado como uma garantia expressa ou implícita do fabricante sobre os mesmos, não assumindo a Bandex SA determinações, verificando se o produto é adequado para o pretendido usar. A empresa reserva-se o direito de modificar as características e/ou propriedades dos contentores sem aviso prévio.

Esta guia foi gerada em 05-12-2025 09:58 PM de ficha online